



สำนักงานคณะกรรมการการศึกษาขั้นพื้นฐาน กระทรวงศึกษาธิการ

รายงานผลการประเมินความสามารถด้านการอ่านของผู้เรียน (RT)

ชั้นประถมศึกษาปีที่ 1 ปีการศึกษา 2564

ฉบับที่ 1 แบบสรุปรายงานผลการประเมินของโรงเรียน (R-School01)

ผลการประเมินความสามารถด้านการอ่านของผู้เรียน (RT)

1. ข้อมูลโรงเรียน

รหัสโรงเรียน : 1032650203	ชื่อโรงเรียน : บ้านลุงปung				
ขนาดโรงเรียน : ขนาดใหญ่	ที่ตั้งโรงเรียน : นอกเมือง	อำเภอ : ท่าตูม	จังหวัด : สุรินทร์		
สังกัดย่อย : สพป.สุรินทร์ เขต 2	ศึกษาธิการจังหวัด : สุรินทร์	ศึกษาธิการภาค : สำนักงานศึกษาธิการภาค 13	ภาค : ตะวันออกเฉียงเหนือ		
สังกัด : สำนักงานคณะกรรมการการศึกษาขั้นพื้นฐาน		จำนวนนักเรียนที่เข้าสอบ : 19 คน (ปกติ : 19 คน, พิเศษ : 0 คน, Walk-in : 0 คน)			

2. คะแนนผลการประเมินการอ่าน

ด้าน	คะแนนเฉลี่ยร้อยละ	คะแนนเฉลี่ยร้อยละจำแนกตามสังกัด					
		โรงเรียน	สังกัดย่อย	จังหวัด	ศึกษาธิการภาค	สังกัด	ประเทศ
การอ่านออกเสียง	คะแนนเฉลี่ยร้อยละ	62.42	81.14	74.51	72.35	69.04	69.95
	S.D.	11.66	10.11	14.05	13.56	13.91	13.98
การอ่านรู้เรื่อง	คะแนนเฉลี่ยร้อยละ	59.15	77.78	69.49	71.94	72.30	72.79
	S.D.	7.24	7.44	9.32	9.30	9.40	9.43
รวม 2 ด้าน	คะแนนเฉลี่ยร้อยละ	60.78	79.46	72.00	72.15	70.67	71.38
	S.D.	9.69	15.46	21.49	20.79	21.38	21.43

3. กราฟเปรียบเทียบคะแนนผลการประเมินการอ่านของโรงเรียน สังกัดย่อย จังหวัด ศึกษาธิการภาค สังกัด และประเทศ

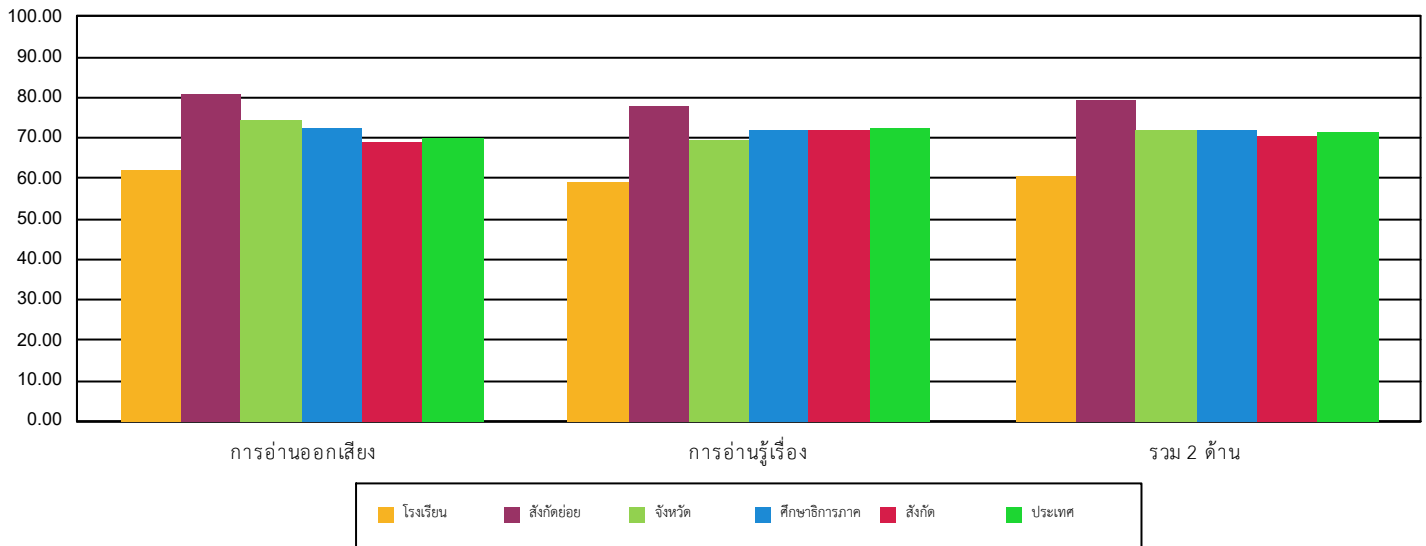

4. ตารางแสดงจำนวนและร้อยละนักเรียน จำแนกตามระดับคุณภาพ

ด้าน	จำนวนและร้อยละนักเรียน จำแนกตามระดับคุณภาพ (ยกเว้นเด็กพิเศษ และ Walk-in)							
	ดีมาก		ดี		พอใช้		ปรับปรุง	
	จำนวน	ร้อยละ	จำนวน	ร้อยละ	จำนวน	ร้อยละ	จำนวน	ร้อยละ
การอ่านออกเสียง	8	42.10	3	15.78	8	42.10	0	0.00
การอ่านรู้เรื่อง	2	10.52	11	57.89	6	31.57	0	0.00
รวม 2 ด้าน	1	5.26	15	78.94	3	15.78	0	0.00



สำนักงานคณะกรรมการการศึกษาขั้นพื้นฐาน กระทรวงศึกษาธิการ

รายงานผลการประเมินความสามารถด้านการอ่านของผู้เรียน (RT)

ชั้นประถมศึกษาปีที่ 1 ปีการศึกษา 2564

ฉบับที่ 1 แบบสรุปรายงานผลการประเมินของโรงเรียน (R-School01)

5. คะแนนผลการประเมินการอ่าน รายด้านและประเภทของคำ							
ด้าน		คะแนน ร้อยละ	ระดับคุณภาพ				ร้อยละของ นร. ที่อ่านออก
			ปรับปรุง	พอใช้	ดี	ดีมาก	
การอ่านออกเสียง		62.42			●		
1. การอ่านออกเสียงคำ		68.15			●		
ประเภทของคำ	คำอ่าน						
1.1. สระเดี่ยว	ดูแล	94.73				●	94.73
1.2. สระเดี่ยว	หน้าจอ	78.94				●	78.94
1.3. สระเดี่ยว	นะแนว	63.15			●		63.15
1.4. ตรงมาตรา	ลูกชิ้น	94.73				●	94.73
1.5. ตรงมาตรา	วังแข่ง	73.68			●		73.68
1.6. ตรงมาตรา	กับข้าว	84.21				●	84.21
1.7. มีรูปวรรณยุกต์	อาบน้ำ	89.47				●	89.47
1.8. มีรูปวรรณยุกต์	น่ารัก	94.73				●	94.73
1.9. ไม่มีรูปวรรณยุกต์	วิตามิน	89.47				●	89.47
1.10. ไม่มีรูปวรรณยุกต์	นามสกุล	21.05	●				21.05
1.11. สระเปลี่ยนรูป/สระลดรูป	น้ำแข็ง	78.94				●	78.94
1.12. สระเปลี่ยนรูป/สระลดรูป	รถรับส่ง	42.10		●			42.10
1.13. สระประสม	เครื่องบิน	57.89			●		57.89
1.14. สระประสม	สวยงาม	78.94				●	78.94
1.15. ไม่ตรงมาตรา	ศาสนา	31.57		●			31.57
1.16. ไม่ตรงมาตรา	พิเศษ	36.84		●			36.84
1.17. ควบกล้ำ	ร้องเพลง	84.21				●	84.21
1.18. ควบกล้ำ	สร้างบ้าน	68.42			●		68.42
1.19. อักษรนำ	ขยัน	52.63			●		52.63
1.20. อักษรนำ	ตลอด	47.36		●			47.36
2. การอ่านออกเสียงข้อความ		58.59			●		
การอ่านรู้เรื่อง		59.15			●		
1. การอ่านรู้เรื่องคำ(จับภาพ)		86.84				●	
2. การอ่านรู้เรื่องข้อความ		44.21		●			
3. การอ่านรู้เรื่องประโยค(เล่าเรื่องจากภาพ)		40.52		●			
4. การอ่านรู้เรื่องประโยค(เลือกตอบ)		62.10			●		
รวม 2 ด้าน		60.78			●		
6. เกณฑ์การตัดสินระดับคุณภาพในแต่ละด้าน							
ระดับคุณภาพ	ช่วงคะแนนและคะแนนร้อยละในแต่ละระดับคุณภาพ						
	การอ่านออกเสียง		การอ่านรู้เรื่อง		รวม 2 ด้าน		
	คะแนน	ร้อยละ	คะแนน	ร้อยละ	คะแนน	ร้อยละ	
ดีมาก	37.5 - 50	75 - 100	37.5 - 50	75 - 100	75 - 100	75 - 100	
ดี	25 - 37.49	50 - 74.99	25 - 37.49	50 - 74.99	50 - 74.99	50 - 74.99	
พอใช้	12.5 - 24.99	25 - 49.99	12.5 - 24.99	25 - 49.99	25 - 49.99	25 - 49.99	
ปรับปรุง	0 - 12.49	0 - 24.99	0 - 12.49	0 - 24.99	0 - 24.99	0 - 24.99	



สำนักงานคณะกรรมการการศึกษาขั้นพื้นฐาน กระทรวงศึกษาธิการ

รายงานผลการประเมินความสามารถด้านการอ่านของผู้เรียน (RT)

ชั้นประถมศึกษาปีที่ 1 ปีการศึกษา 2565

ฉบับที่ 1 แบบสรุปรายงานผลการประเมินของโรงเรียน (R-School01)

ผลการประเมินความสามารถด้านการอ่านของผู้เรียน (RT)

1. ข้อมูลโรงเรียน

รหัสโรงเรียน : 1032650203	ชื่อโรงเรียน : บ้านลุงปung				
ขนาดโรงเรียน : ขนาดใหญ่	ที่ตั้งโรงเรียน : นอกเมือง	อำเภอ : ท่าตูม	จังหวัด : สุรินทร์		
สังกัดย่อย : สพป.สุรินทร์ เขต 2	ศึกษาธิการจังหวัด : สุรินทร์	ศึกษาธิการภาค : สำนักงานศึกษาธิการภาค 13	ภาค : ตะวันออกเฉียงเหนือ		
สังกัด : สำนักงานคณะกรรมการการศึกษาขั้นพื้นฐาน		จำนวนนักเรียนที่เข้าสอบ : 32 คน (ปกติ : 32 คน, พิเศษ : 0 คน, Walk-in : 0 คน)			

2. คะแนนผลการประเมินการอ่าน

ด้าน	คะแนนเฉลี่ยร้อยละ	คะแนนเฉลี่ยร้อยละจำแนกตามสังกัด					
		โรงเรียน	สังกัดย่อย	จังหวัด	ศึกษาธิการภาค	สังกัด	ประเทศ
การอ่านออกเสียง	คะแนนเฉลี่ยร้อยละ	61.50	80.28	80.28	80.21	77.24	77.38
	S.D.	9.98	11.21	12.90	12.24	12.81	12.98
การอ่านรู้เรื่อง	คะแนนเฉลี่ยร้อยละ	66.93	76.03	74.25	76.85	77.19	77.19
	S.D.	9.22	8.06	8.76	8.58	8.80	8.91
รวม 2 ด้าน	คะแนนเฉลี่ยร้อยละ	64.21	78.15	77.27	78.53	77.22	77.28
	S.D.	18.84	17.52	19.93	19.00	19.86	20.11

3. กราฟเปรียบเทียบคะแนนผลการประเมินการอ่านของโรงเรียน สังกัดย่อย จังหวัด ศึกษาธิการภาค สังกัด และประเทศ

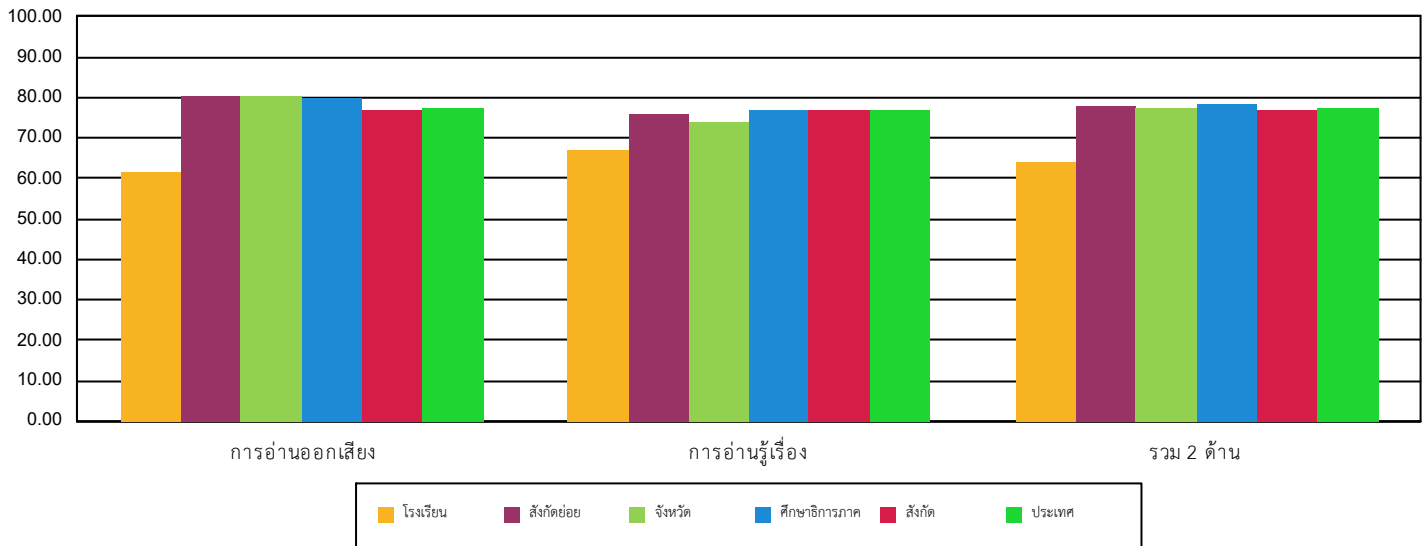

4. ตารางแสดงจำนวนและร้อยละนักเรียน จำแนกตามระดับคุณภาพ

ด้าน	จำนวนและร้อยละนักเรียน จำแนกตามระดับคุณภาพ (ยกเว้นเด็กพิเศษ และ Walk-in)							
	ดีมาก		ดี		พอใช้		ปรับปรุง	
	จำนวน	ร้อยละ	จำนวน	ร้อยละ	จำนวน	ร้อยละ	จำนวน	ร้อยละ
การอ่านออกเสียง	7	21.87	15	46.87	9	28.12	1	3.12
การอ่านรู้เรื่อง	9	28.12	21	65.62	1	3.12	1	3.12
รวม 2 ด้าน	6	18.75	20	62.50	5	15.62	1	3.12



สำนักงานคณะกรรมการการศึกษาขั้นพื้นฐาน กระทรวงศึกษาธิการ

รายงานผลการประเมินความสามารถด้านการอ่านของผู้เรียน (RT)

ชั้นประถมศึกษาปีที่ 1 ปีการศึกษา 2565

ฉบับที่ 1 แบบสรุปรายงานผลการประเมินของโรงเรียน (R-School01)

5. คะแนนผลการประเมินการอ่าน รายด้านและประเภทของคำ							
ด้าน		คะแนน ร้อยละ	ระดับคุณภาพ				ร้อยละของ นร. ที่อ่านออก
			ปรับปรุง	พอใช้	ดี	ดีมาก	
การอ่านออกเสียง		61.50			●		
1. การอ่านออกเสียงคำ		72.65			●		
ประเภทของคำ	คำอ่าน						
1.1. สระเดี่ยวเสียงยาว	คำชาย	59.37			●		59.37
1.2. สระเดี่ยวเสียงสั้น	บะหมี่	75.00				●	75.00
1.3. สกกดตรงมาตรา	ผักกาด	75.00				●	75.00
1.4. สกกดตรงมาตรา	ซ่อนหา	68.75			●		68.75
1.5. มีรูปวรรณยุกต์	โน้ตบุ๊ก	75.00				●	75.00
1.6. มีรูปวรรณยุกต์	พื้นที่	75.00				●	75.00
1.7. ไม่มีรูปวรรณยุกต์	นางเอก	71.87			●		71.87
1.8. ไม่มีรูปวรรณยุกต์	ทำงาน	71.87			●		71.87
1.9. สระเปลี่ยนรูป	เบิกบาน	90.62				●	90.62
1.10. สระเปลี่ยนรูป	สังคม	65.62			●		65.62
1.11. สระลดรูป	คนป่วย	78.12				●	78.12
1.12. สระลดรูป	อมยิ้ม	78.12				●	78.12
1.13. สระประสม	ต่อเนื่อง	68.75			●		68.75
1.14. สระประสม	เที่ยงวัน	68.75			●		68.75
1.15. สกกดไม่ตรงมาตรา	โอกาส	75.00				●	75.00
1.16. สกกดไม่ตรงมาตรา	บ้านญาติ	71.87			●		71.87
1.17. ควบกล้ำ	ประจำ	75.00				●	75.00
1.18. ควบกล้ำ	กรอบรูป	56.25			●		56.25
1.19. อักษรนำ	ฉลาด	75.00				●	75.00
1.20. อักษรนำ	สมัย	78.12				●	78.12
2. การอ่านออกเสียงข้อความ		54.06			●		
การอ่านรู้เรื่อง		66.93			●		
1. การอ่านรู้เรื่องคำ(จับภาพ)		66.56			●		
2. การอ่านรู้เรื่องข้อความ		69.37			●		
3. การอ่านรู้เรื่องประโยค(เล่าเรื่องจากภาพ)		74.37			●		
4. การอ่านรู้เรื่องประโยค(เลือกตอบ)		62.18			●		
รวม 2 ด้าน		64.21			●		
6. เกณฑ์การตัดสินระดับคุณภาพในแต่ละด้าน							
ระดับคุณภาพ	ช่วงคะแนนและคะแนนร้อยละในแต่ละระดับคุณภาพ						
	การอ่านออกเสียง		การอ่านรู้เรื่อง		รวม 2 ด้าน		
	คะแนน	ร้อยละ	คะแนน	ร้อยละ	คะแนน	ร้อยละ	
ดีมาก	37.5 - 50	75 - 100	37.5 - 50	75 - 100	75 - 100	75 - 100	
ดี	25 - 37.49	50 - 74.99	25 - 37.49	50 - 74.99	50 - 74.99	50 - 74.99	
พอใช้	12.5 - 24.99	25 - 49.99	12.5 - 24.99	25 - 49.99	25 - 49.99	25 - 49.99	
ปรับปรุง	0 - 12.49	0 - 24.99	0 - 12.49	0 - 24.99	0 - 24.99	0 - 24.99	



สำนักงานคณะกรรมการการศึกษาขั้นพื้นฐาน กระทรวงศึกษาธิการ

รายงานผลการประเมินความสามารถด้านการอ่านของผู้เรียน (RT)

ชั้นประถมศึกษาปีที่ 1 ปีการศึกษา 2566

ฉบับที่ 1 แบบสรุปรายงานผลการประเมินของโรงเรียน (R-School01)

ผลการประเมินความสามารถด้านการอ่านของผู้เรียน (RT)

1. ข้อมูลโรงเรียน

รหัสโรงเรียน : 1032650203	ชื่อโรงเรียน : บ้านลุงปุง	อำเภอ : ท่าตูม	จังหวัด : สุรินทร์
ขนาดโรงเรียน : กลาง	ที่ตั้งโรงเรียน : นอกเมือง	ศึกษาธิการภาค : สำนักงานศึกษาธิการภาค 13	ภาค : ตะวันออกเฉียงเหนือ
สังกัดย่อย : สพป.สุรินทร์ เขต 2	ศึกษาธิการจังหวัด : สุรินทร์	จำนวนนักเรียนที่เข้าสอบ : 24 คน (ปกติ : 24 คน, พิเศษ : 0 คน, Walk-in : 0 คน)	
สังกัด : สำนักงานคณะกรรมการการศึกษาขั้นพื้นฐาน			

2. คะแนนผลการประเมินการอ่าน

ด้าน	คะแนนเฉลี่ยร้อยละ	คะแนนเฉลี่ยร้อยละจำแนกตามสังกัด					
		โรงเรียน	สังกัดย่อย	จังหวัด	ศึกษาธิการภาค	สังกัด	ประเทศ
การอ่านออกเสียง	คะแนนเฉลี่ยร้อยละ	92.33	86.62	85.13	82.77	79.61	79.93
	S.D.	5.51	9.40	11.30	11.50	12.36	12.48
การอ่านรู้เรื่อง	คะแนนเฉลี่ยร้อยละ	89.41	79.73	77.61	77.50	77.94	78.06
	S.D.	4.14	8.08	9.15	8.98	9.12	9.20
รวม 2 ด้าน	คะแนนเฉลี่ยร้อยละ	90.87	83.18	81.37	80.13	78.78	79.00
	S.D.	7.88	15.83	18.68	18.61	19.75	19.91

3. กราฟเปรียบเทียบคะแนนผลการประเมินการอ่านของโรงเรียน สังกัดย่อย จังหวัด ศึกษาธิการภาค สังกัด และประเทศ

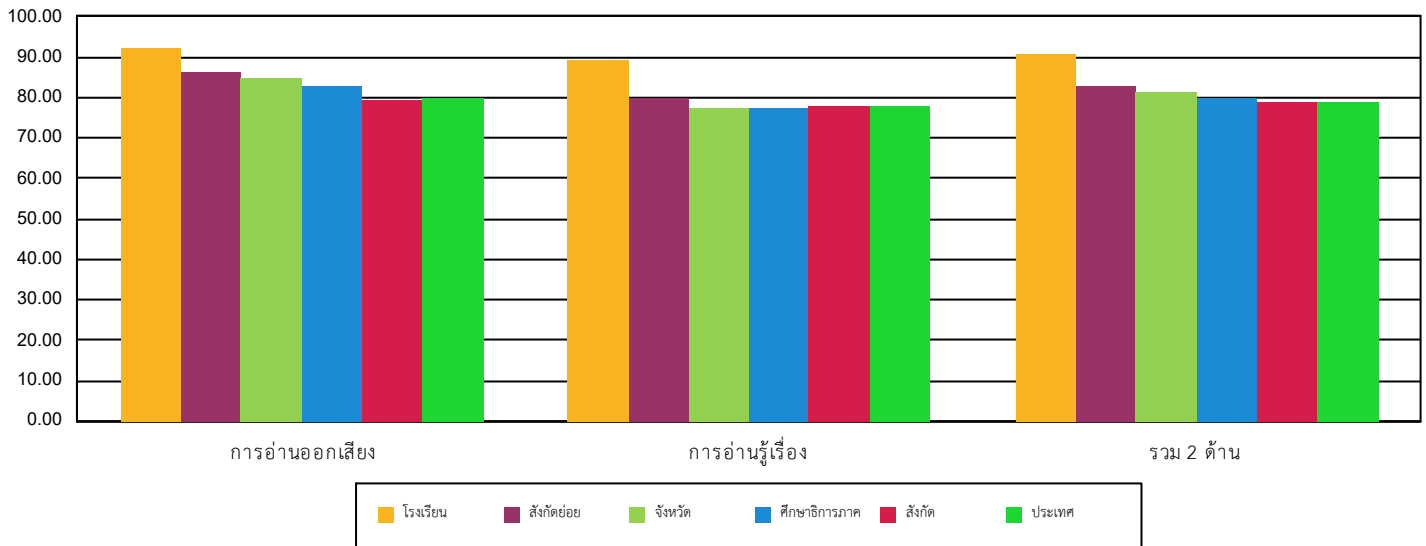

4. ตารางแสดงจำนวนและร้อยละนักเรียน จำแนกตามระดับคุณภาพ

ด้าน	จำนวนและร้อยละนักเรียน จำแนกตามระดับคุณภาพ (ยกเว้นเด็กพิเศษ และ Walk-in)							
	ดีมาก		ดี		พอใช้		ปรับปรุง	
	จำนวน	ร้อยละ	จำนวน	ร้อยละ	จำนวน	ร้อยละ	จำนวน	ร้อยละ
การอ่านออกเสียง	20	83.33	4	16.66	0	0.00	0	0.00
การอ่านรู้เรื่อง	23	95.83	1	4.16	0	0.00	0	0.00
รวม 2 ด้าน	22	91.66	2	8.33	0	0.00	0	0.00



สำนักงานคณะกรรมการการศึกษาขั้นพื้นฐาน กระทรวงศึกษาธิการ

รายงานผลการประเมินความสามารถด้านการอ่านของผู้เรียน (RT)

ชั้นประถมศึกษาปีที่ 1 ปีการศึกษา 2566

ฉบับที่ 1 แบบสรุปรายงานผลการประเมินของโรงเรียน (R-School01)

5. คะแนนผลการประเมินการอ่าน รายด้านและประเภทของคำ

ด้าน	คะแนน ร้อยละ	ระดับคุณภาพ				ร้อยละของ นร. ที่อ่านออก
		ปรับปรุง	พอใช้	ดี	ดีมาก	
การอ่านออกเสียง	92.33				●	
<b>1. การอ่านออกเสียงคำ</b>	92.29				●	
ประเภทของคำ	คำอ่าน					
1.1. สระเดี่ยวเสียงยาว	อาสา	100.00			●	100.00
1.2. สระเดี่ยวเสียงสั้น	ทะเล	91.66			●	91.66
1.3. สกกดตรงมาตรา	ลับประรด	87.50			●	87.50
1.4. สกกดตรงมาตรา	ผักบุ้ง	87.50			●	87.50
1.5. มีรูปวรรณยุกต์	ตั้งแต่	95.83			●	95.83
1.6. มีรูปวรรณยุกต์	ผู้ร้าย	95.83			●	95.83
1.7. ไม่มีรูปวรรณยุกต์	สีชมพู	95.83			●	95.83
1.8. ไม่มีรูปวรรณยุกต์	แบบแผน	87.50			●	87.50
1.9. สระเปลี่ยนรูป	บันทึก	95.83			●	95.83
1.10. สระเปลี่ยนรูป	เด็กเล็ก	91.66			●	91.66
1.11. สระลดรูป	รถแข่ง	100.00			●	100.00
1.12. สระลดรูป	พวกเรา	95.83			●	95.83
1.13. สระประสม	คนเดียว	91.66			●	91.66
1.14. สระประสม	เลี้ยงช้าง	87.50			●	87.50
1.15. สกกดไม่ตรงมาตรา	ผลบุญ	87.50			●	87.50
1.16. สกกดไม่ตรงมาตรา	โอวาท	95.83			●	95.83
1.17. ควบกล้ำ	ครอบครัว	87.50			●	87.50
1.18. ควบกล้ำ	ทรงกลม	70.83		●		70.83
1.19. อักษรนำ	ยิ่งใหญ่	100.00			●	100.00
1.20. อักษรนำ	สนามบิน	100.00			●	100.00
<b>2. การอ่านออกเสียงข้อความ</b>		92.36			●	
<b>การอ่านรู้เรื่อง</b>		89.41			●	
1. การอ่านรู้เรื่องคำ(จับภาพ)		97.91			●	
2. การอ่านรู้เรื่องประโยค(เล่าเรื่องจากภาพ)		97.50			●	
3. การอ่านรู้เรื่องประโยค(เลือกตอบ)		85.83			●	
4. การอ่านรู้เรื่องข้อความ		80.00			●	
<b>รวม 2 ด้าน</b>		90.87			●	

6. เกณฑ์การตัดสินระดับคุณภาพในแต่ละด้าน

ระดับคุณภาพ	ช่วงคะแนนและคะแนนร้อยละในแต่ละระดับคุณภาพ					
	การอ่านออกเสียง		การอ่านรู้เรื่อง		รวม 2 ด้าน	
	คะแนน	ร้อยละ	คะแนน	ร้อยละ	คะแนน	ร้อยละ
ดีมาก	37.5 - 50	75 - 100	37.5 - 50	75 - 100	75 - 100	75 - 100
ดี	25 - 37.49	50 - 74.99	25 - 37.49	50 - 74.99	50 - 74.99	50 - 74.99
พอใช้	12.5 - 24.99	25 - 49.99	12.5 - 24.99	25 - 49.99	25 - 49.99	25 - 49.99
ปรับปรุง	0 - 12.49	0 - 24.99	0 - 12.49	0 - 24.99	0 - 24.99	0 - 24.99



สำนักงานคณะกรรมการการศึกษาขั้นพื้นฐาน กระทรวงศึกษาธิการ

รายงานผลการประเมินความสามารถด้านการอ่านของผู้เรียน (RT)

ชั้นประถมศึกษาปีที่ 1 ปีการศึกษา 2566

ฉบับที่ 8 แบบรายงานผลการประเมินของโรงเรียนย้อนหลัง 3 ปี (R-School08)

รหัสโรงเรียน : 1032650203

ชื่อโรงเรียน : บ้านลุงปุง

ขนาดโรงเรียน : กลาง

ที่ตั้งโรงเรียน : นอกเมือง

อำเภอ : ท่าตูม

จังหวัด : สุรินทร์

ภาค : ตะวันออกเฉียงเหนือ

สังกัดย่อย : สพป.สุรินทร์ เขต 2

สังกัด : สำนักงานคณะกรรมการการศึกษาขั้นพื้นฐาน

ศึกษาธิการจังหวัด : สุรินทร์

ศึกษาธิการภาค : สำนักงานศึกษาธิการภาค 13 จำนวนนักเรียนที่เข้าสอบปีการศึกษาล่าสุด : 24 คน(ปกติ : 24 คน, พิเศษ : 0 คน, Walk-in : 0 คน)

ข้อมูล	คะแนนเฉลี่ยร้อยละของโรงเรียนย้อนหลัง 3 ปี จำแนกรายด้าน								
	การอ่านออกเสียง			การอ่านรู้เรื่อง			รวม 2 ด้าน		
	ปี 2564	ปี 2565	ปี 2566	ปี 2564	ปี 2565	ปี 2566	ปี 2564	ปี 2565	ปี 2566
จำนวนผู้เข้าสอบ	19	32	24	19	32	24	19	32	24
คะแนนเฉลี่ยโรงเรียน	62.42	61.50	92.33	59.15	66.93	89.41	60.78	64.21	90.87
คะแนนเฉลี่ยสังกัดย่อย	81.14	80.28	86.62	77.78	76.03	79.73	79.46	78.15	83.18
คะแนนเฉลี่ย สพฐ.	69.04	77.24	79.61	72.30	77.19	77.94	70.67	77.22	78.78
คะแนนเฉลี่ยประเทศ	69.95	77.38	79.93	72.79	77.19	78.06	71.38	77.28	79.00

คะแนนเฉลี่ยโรงเรียนย้อนหลัง 3 ปี จำแนกรายด้าน

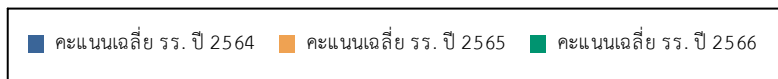
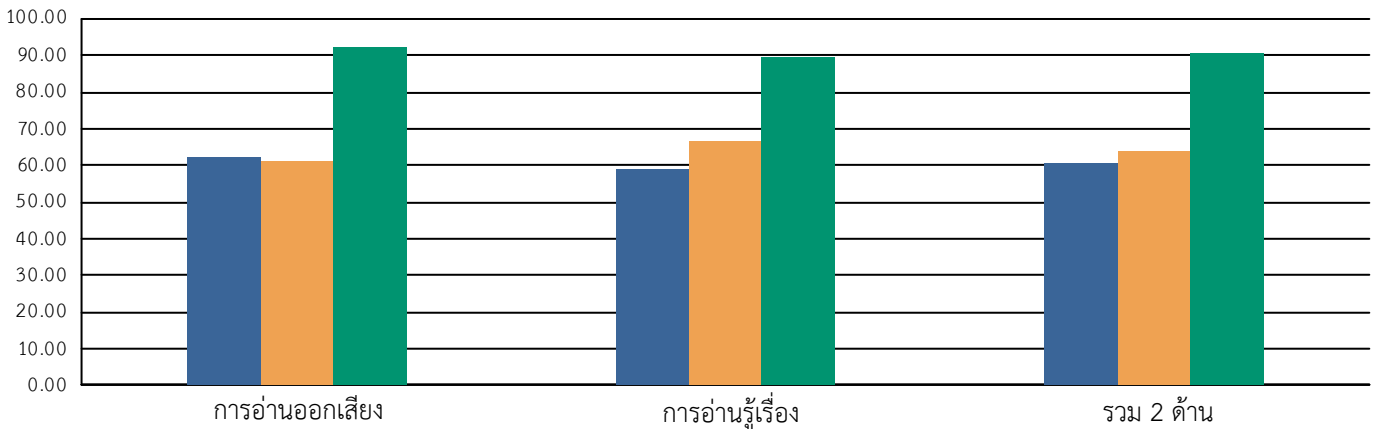

คะแนนเฉลี่ยร้อยละรายด้านเปรียบเทียบกับ โรงเรียน และระดับประเทศ ย้อนหลัง 3 ปี

