



สำนักงานคณะกรรมการการศึกษาขั้นพื้นฐาน กระทรวงศึกษาธิการ
 รายงานผลการประเมินคุณภาพผู้เรียน (NT)
 ชั้นประถมศึกษาปีที่ 3 ปีการศึกษา 2564
 ฉบับที่ 1 แบบสรุปรายงานผลการประเมินของของโรงเรียน (School01)

1. ข้อมูลโรงเรียน

รหัสโรงเรียน : 1032650203 ชื่อโรงเรียน : บ้านลุงปุง ขนาดโรงเรียน : ใหญ่
 ที่ตั้งโรงเรียน : นอกเมือง อำเภอ : ท่าตูม จังหวัด : สุรินทร์
 สังกัดย่อย : สพ.สุรินทร์ เขต 2 ศึกษาธิการจังหวัด : สุรินทร์
 สังกัด : สำนักงานคณะกรรมการการศึกษาขั้นพื้นฐาน ภาค : ตะวันออกเฉียงเหนือ
 ศึกษาธิการภาค : สำนักงานศึกษาธิการภาค 13 จำนวนนักเรียนที่เข้าสอบทั้งหมด : 30 คน(ปกติ : 30 คน, พิเศษ : 0 คน, Walk-in : 0 คน)

2. คะแนนสอบ NT

ด้าน	คะแนนเฉลี่ยร้อยละ	คะแนนเฉลี่ยร้อยละจำแนกตามสังกัด					
		โรงเรียน	สังกัดย่อย (N=212)	จังหวัด (N=754)	ศึกษาธิการภาค (N=3,295)	สังกัด (N=23,458)	ประเทศ (N=25,712)
ด้านคณิตศาสตร์ (Mathematics)	คะแนนเฉลี่ยร้อยละ	69.63	56.79	46.27	47.34	48.73	49.44
	S.D.	9.89	20.22	21.13	20.81	21.12	21.41
	กลุ่มคุณภาพ*		ดี	ดี	ดี	ดี	ดี
ด้านภาษาไทย (Thai Language)	คะแนนเฉลี่ยร้อยละ	71.28	60.61	54.53	54.65	55.48	56.14
	S.D.	11.38	17.58	18.88	19.33	20.03	20.17
	กลุ่มคุณภาพ*		ดี	ดี	ดี	ดี	ดี
รวม 2 ด้าน	คะแนนเฉลี่ยร้อยละ	70.45	58.69	50.39	51.00	52.11	52.80
	S.D.	18.77	34.92	36.81	37.02	38.20	38.60
	กลุ่มคุณภาพ*		ดี	ดี	ดี	ดี	ดี

หมายเหตุ : * กลุ่มดีมาก หมายถึง คะแนนอยู่ใน 10% แรก กลุ่มดี หมายถึง คะแนนสูงกว่าหรือเท่ากับคะแนนเฉลี่ย แต่ไม่อยู่ใน 10% แรก กลุ่มพอใช้ หมายถึง คะแนนต่ำกว่าคะแนนเฉลี่ย แต่ไม่อยู่ใน 10% สุดท้าย กลุ่มปรับปรุง หมายถึง คะแนนอยู่ใน 10% สุดท้าย

3. กราฟเปรียบเทียบผลคะแนน NT ของโรงเรียน สังกัดย่อย ศึกษาธิการจังหวัด ศึกษาธิการภาค สังกัด และประเทศ

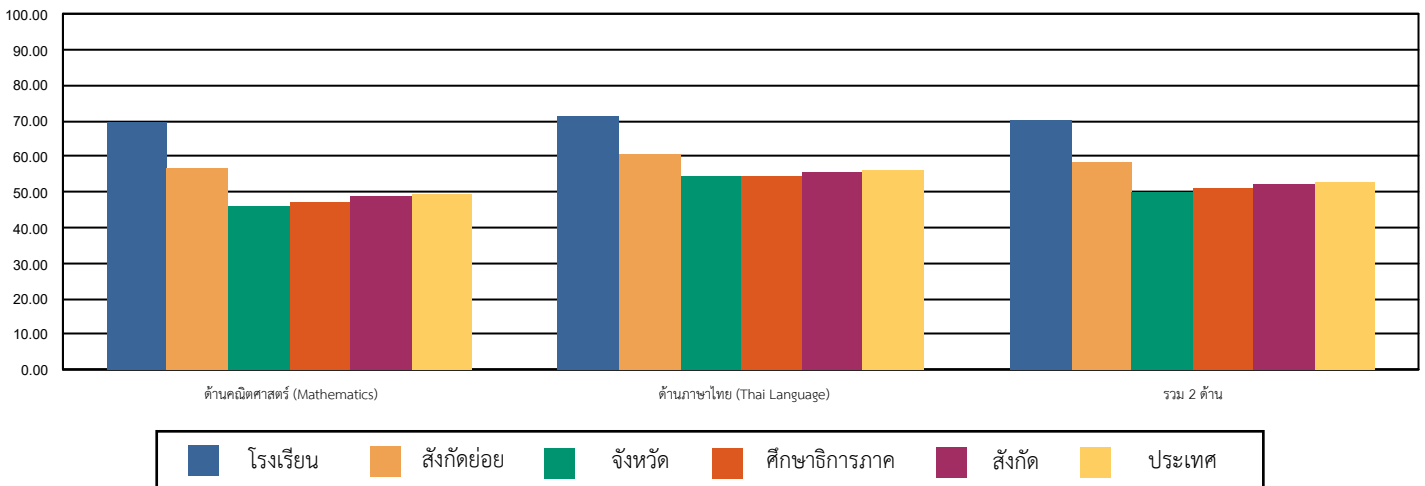

4. ตารางแสดงจำนวนและร้อยละนักเรียน จำแนกตามระดับคุณภาพ

ด้าน	จำนวนและร้อยละนักเรียน จำแนกตามระดับคุณภาพ (ยกเว้นเด็กพิเศษ และ Walk-in)							
	ดีมาก		ดี		พอใช้		ปรับปรุง	
	จำนวน	ร้อยละ	จำนวน	ร้อยละ	จำนวน	ร้อยละ	จำนวน	ร้อยละ
ด้านคณิตศาสตร์ (Mathematics)	19	63.33	11	36.66	0	0.00	0	0.00
ด้านภาษาไทย (Thai Language)	19	63.33	11	36.66	0	0.00	0	0.00
รวม 2 ด้าน	18	60.00	12	40.00	0	0.00	0	0.00

หมายเหตุ : จำนวนนักเรียนที่เข้าสอบในแต่ละด้านอาจมีจำนวนไม่เท่ากับนักเรียนที่เข้าสอบทั้งหมดและอาจไม่เท่ากันทั้ง 2 ด้าน เนื่องจากมีผู้เข้าสอบบางคนเข้าสอบเพียงวิชาใดวิชาหนึ่ง



สำนักงานคณะกรรมการการศึกษาขั้นพื้นฐาน กระทรวงศึกษาธิการ
รายงานผลการประเมินคุณภาพผู้เรียน (NT)
ชั้นประถมศึกษาปีที่ 3 ปีการศึกษา 2564
ฉบับที่ 1 แบบสรุปรายงานผลการประเมินของของโรงเรียน (School01)

5. คะแนนการประเมินรายด้านและรายมาตรฐาน						
ด้าน	คะแนน ร้อยละ	ระดับคุณภาพ				
		ปรับปรุง	พอใช้	ดี	ดีมาก	
ด้านคณิตศาสตร์ (Mathematics)	69.63				●	
สาระที่ 1 จำนวนและพีชคณิต	73.06				●	
มาตรฐาน ค 1.1 เข้าใจความหลากหลายของการแสดงจำนวน ระบบจำนวน การดำเนินการของจำนวนผลที่เกิดขึ้นจากการดำเนินการและนำไปใช้	73.71				●	
1. ป.3/2 เปรียบเทียบและเรียงลำดับจำนวนนับไม่เกิน 100,000 จากสถานการณ์ต่าง ๆ	80.00				●	
2. ป.3/4 เปรียบเทียบเศษส่วนที่ตัวเศษเท่ากัน โดยที่ตัวเศษน้อยกว่าหรือเท่ากับตัวส่วน	60.00			●		
3. ป.3/9 แสดงวิธีหาค่าตอบของโจทย์ปัญหา 2 ขั้นตอนของจำนวนนับไม่เกิน 100,000 และ 0	76.23				●	
4. ป.3/10 หาผลบวกของเศษส่วนที่มีตัวส่วนเท่ากัน และผลบวกไม่เกิน 1 และหาผลลบ ของเศษส่วนที่มีตัวส่วนเท่ากัน	76.66				●	
5. ป.3/11 แสดงวิธีหาค่าตอบของโจทย์ปัญหา การบวกเศษส่วนที่มีตัวส่วนเท่ากันและ ผลบวกไม่เกิน 1 และโจทย์ปัญหา การลบเศษส่วนที่มีตัวส่วนเท่ากัน	71.66				●	
มาตรฐาน ค 1.2 เข้าใจและวิเคราะห์แบบรูป ความสัมพันธ์ ฟังก์ชัน ลำดับและอนุกรม และนำไปใช้	68.33				●	
1. ป.3/1 ระบุจำนวนที่หายไปในรูปแบบรูปของ จำนวนที่เพิ่มขึ้นหรือลดลงที ละเท่า ๆ กัน	68.33				●	
สาระที่ 2 การวัดและเรขาคณิต	69.02				●	
มาตรฐาน ค 2.1 เข้าใจพื้นฐานเกี่ยวกับกรวยวัด วัดและคาดคะเนขนาดของสิ่งที่ต้องกรวัด และนำไปใช้	70.26				●	
1. ป.3/1 แสดงวิธีหาค่าตอบของโจทย์ปัญหาเกี่ยวกับเงิน	63.80			●		
2. ป.3/2 แสดงวิธีหาค่าตอบของโจทย์ปัญหาเกี่ยวกับเวลา และระยะเวลา	88.33				●	
3. ป.3/6 แสดงวิธีหาค่าตอบของโจทย์ปัญหาเกี่ยวกับความยาว ที่มีหน่วยเป็นเซนติเมตร และมีลิเนตร เมตรและเซนติเมตร กิโลเมตรและเมตร	74.44				●	
4. ป.3/10 แสดงวิธีหาค่าตอบของโจทย์ปัญหาเกี่ยวกับน้ำหนักที่มีหน่วยเป็น กิโลกรัมกับกรัม เมตริกคันทันกับลิตร	65.33			●		
5. ป.3/13 แสดงวิธีหาค่าตอบของโจทย์ปัญหาเกี่ยวกับปริมาตรและความจุที่มีหน่วย เป็นลิตรและมีลิตร	61.66			●		
มาตรฐาน ค 2.2 เข้าใจและวิเคราะห์รูปเรขาคณิต สมบัติของรูปเรขาคณิต ความสัมพันธ์ระหว่างรูปเรขาคณิต และลักษณะทางเรขาคณิต และนำไปใช้	53.33			●		
1. ป.3/1 ระบุรูปเรขาคณิตสองมิติที่มีแกนสมมาตร และจำนวนแกนสมมาตร	53.33			●		
สาระที่ 3 สถิติและความน่าจะเป็น	53.33			●		
มาตรฐาน ค 3.1 เข้าใจกระบวนการทางสถิติ และใช้ความรู้ทางสถิติในกรณีปัญหา	53.33			●		
1. ป.3/1 เขียนแผนภูมิรูปภาพ และใช้ข้อมูลจากแผนภูมิรูปภาพในการหาค่าตอบ ของโจทย์ปัญหา	48.33			●		
2. ป.3/2 เขียนตารางทางเดียวจากข้อมูลที่เป็นจำนวนนับ และใช้ข้อมูลจากตาราง ทางเดียวในการหาค่าตอบของโจทย์ปัญหา	63.33			●		
ด้านภาษาไทย (Thai Language)	71.28				●	
สาระที่ 1 การอ่าน	79.44				●	
มาตรฐาน ท 1.1 ใช้กระบวนการอ่านสร้างความรู้และความคิดเพื่อนำไปใช้ตัดสินใจ แก้ปัญหาในการดำเนินชีวิต และมีนิสัยรักการอ่าน	79.44				●	
1. ป.3/2 อธิบายความหมายของคำและข้อความที่อ่าน	66.66			●		
2. ป.3/3 คัดคำถามและตอบคำถามเชิงเหตุผลเกี่ยวกับเรื่องที่อ่าน	70.00				●	
3. ป.3/4 ลำดับเหตุการณ์และคาดคะเนเหตุการณ์จากเรื่องที่อ่าน โดยระบุเหตุผลประกอบ	85.00				●	
4. ป.3/5 สรุปความรู้และข้อคิดจากเรื่องที่อ่านเพื่อนำไปใช้ในชีวิตประจำวัน	88.33				●	
5. ป.3/7 อ่านข้อเขียนเชิงอธิบายและปฏิบัติตามคำสั่งหรือข้อเสนอแนะ	78.33				●	
6. ป.3/8 อธิบายความหมายของข้อมูลจากแผนภาพ แผนที่ และแผนภูมิ	88.33				●	
สาระที่ 2 การเขียน	55.88			●		
มาตรฐาน ท 2.1 ใช้กระบวนการเขียนเขียนสื่อสาร เขียนเรียงความ ย่อความ และเขียนเรื่องราวในรูปแบบต่าง ๆ เขียนรายงานข้อมูลสารสนเทศและรายงานการศึกษาค้นคว้าอย่างมีประสิทธิภาพ	55.88			●		
1. ป.3/2 เขียนบรรยายเกี่ยวกับสิ่งใดสิ่งหนึ่งได้อย่างชัดเจน	70.00				●	
2. ป.3/4 เขียนจดหมายลาครู	50.00			●		
3. ป.3/5 เขียนเรื่องตามจินตนาการ	50.00			●		
สาระที่ 3 การฟัง การดู และการพูด	55.00			●		
มาตรฐาน ท 3.1 สามารถเลือกฟังและดูอย่างมีวิจารณญาณ และพูดแสดงความรู้ ความคิด และความรู้สึกในโอกาสต่าง ๆ อย่างมีวิจารณญาณและสร้างสรรค	55.00			●		
1. ป.3/2 บอกสาระสำคัญของจากการฟังและการดู	36.66		●			
2. ป.3/3 คัดคำถามและตอบคำถามเกี่ยวกับเรื่องที่ฟังและดู	73.33				●	
สาระที่ 4 หลักการใช้ภาษาไทย	74.08				●	
มาตรฐาน ท 4.1 เข้าใจธรรมชาติของภาษาและหลักภาษาไทย การเปลี่ยนแปลงของภาษาและพลังของภาษา ภูมิปัญญา ทางภาษา และรักษาภาษาไทยไว้เป็นสมบัติ ของชาติ	74.08				●	
1. ป.3/1 เขียนสะกดคำและบอกความหมายของคำ	85.00				●	
2. ป.3/2 ระบุชนิดและหน้าที่ของคำในประโยค	83.33				●	
3. ป.3/4 แต่งประโยคง่าย ๆ	71.66				●	
4. ป.3/5 แต่งคำคล้องจองและคำขวัญ	51.66			●		
5. ป.3/6 เลือกใช้ภาษาไทยมาตรฐานและภาษาถิ่นได้เหมาะสมกับกาลเทศะ	75.00				●	
สาระที่ 5 วรรณคดีและวรรณกรรม	70.00				●	
มาตรฐาน ท 5.1 เข้าใจและแสดงความคิดเห็น วิเคราะห์วรรณคดีและวรรณกรรมไทยอย่างเห็นคุณค่า และนำมาประยุกต์ใช้ในชีวิตจริง	70.00				●	
1. ป.3/1 ระบุข้อคิดที่ได้จากการอ่านวรรณกรรมเพื่อนำไปใช้ในชีวิตประจำวัน	81.66				●	
2. ป.3/3 แสดงความคิดเห็นเกี่ยวกับวรรณคดีที่อ่าน	58.33			●		
รวม 2 ด้าน	70.45				●	

6. เกณฑ์การตัดสินระดับคุณภาพในแต่ละด้าน						
ระดับคุณภาพ	ช่วงคะแนนและคะแนนร้อยละในแต่ละระดับคุณภาพ					
	ด้านคณิตศาสตร์		ด้านภาษาไทย		รวมทั้ง 2 ด้าน	
	คะแนน	ร้อยละ	คะแนน	ร้อยละ	คะแนน	ร้อยละ
ดีมาก	66 - 100	66 - 100	68 - 100	68 - 100	134 - 200	67 - 100
ดี	46 - 65.99	46 - 65.99	49 - 67.99	49 - 67.99	95 - 133.99	47.5 - 66.99
พอใช้	26 - 45.99	26 - 45.99	30 - 48.99	30 - 48.99	56 - 94.99	28 - 47.49
ปรับปรุง	0 - 25.99	0 - 25.99	0 - 29.99	0 - 29.99	0 - 55.99	0 - 27.99



สำนักงานคณะกรรมการการศึกษาขั้นพื้นฐาน กระทรวงศึกษาธิการ
 รายงานผลการประเมินคุณภาพผู้เรียน (NT)
 ชั้นประถมศึกษาปีที่ 3 ปีการศึกษา 2565
 ฉบับที่ 1 แบบสรุปรายงานผลการประเมินของของโรงเรียน (School01)

1. ข้อมูลโรงเรียน

รหัสโรงเรียน : 1032650203 ชื่อโรงเรียน : บ้านลุงปุง ขนาดโรงเรียน : ใหญ่
 ที่ตั้งโรงเรียน : นอกเมือง อำเภอ : ท่าตูม จังหวัด : สุรินทร์
 สังกัดย่อย : สพป.สุรินทร์ เขต 2 ศึกษาธิการจังหวัด : สุรินทร์
 สังกัด : สำนักงานคณะกรรมการการศึกษาขั้นพื้นฐาน ภาค : ตะวันออกเฉียงเหนือ
 ศึกษาธิการภาค : สำนักงานศึกษาธิการภาค 13 จำนวนนักเรียนที่เข้าสอบทั้งหมด : 27 คน(ปกติ : 27 คน, พิเศษ : 0 คน, Walk-in : 0 คน)

2. คะแนนสอบ NT

ด้าน	คะแนนเฉลี่ยร้อยละ	คะแนนเฉลี่ยร้อยละจำแนกตามสังกัด					
		โรงเรียน	สังกัดย่อย (N=215)	จังหวัด (N=757)	ศึกษาธิการภาค (N=3,677)	สังกัด (N=26,130)	ประเทศ (N=29,824)
ด้านคณิตศาสตร์ (Mathematics)	คะแนนเฉลี่ยร้อยละ	59.00	52.36	47.32	47.66	48.81	49.12
	S.D.	13.49	21.78	21.98	21.40	21.72	21.75
	กลุ่มคุณภาพ*		ดี	ดี	ดี	ดี	ดี
ด้านภาษาไทย (Thai Language)	คะแนนเฉลี่ยร้อยละ	53.68	55.53	52.32	54.17	55.33	55.86
	S.D.	16.03	17.84	17.68	18.87	19.89	19.75
	กลุ่มคุณภาพ*		พอใช้	ดี	พอใช้	พอใช้	พอใช้
รวม 2 ด้าน	คะแนนเฉลี่ยร้อยละ	56.34	53.95	49.82	50.92	52.07	52.50
	S.D.	25.70	36.24	36.20	36.91	38.53	38.40
	กลุ่มคุณภาพ*		ดี	ดี	ดี	ดี	ดี

หมายเหตุ : * กลุ่มดีมาก หมายถึง คะแนนอยู่ใน 10% แรก กลุ่มดี หมายถึง คะแนนสูงกว่าหรือเท่ากับคะแนนเฉลี่ย แต่ไม่อยู่ใน 10% แรก กลุ่มพอใช้ หมายถึง คะแนนต่ำกว่าคะแนนเฉลี่ย แต่ไม่อยู่ใน 10% สุดท้าย กลุ่มปรับปรุง หมายถึง คะแนนอยู่ใน 10% สุดท้าย

3. กราฟเปรียบเทียบผลคะแนน NT ของโรงเรียน สังกัดย่อย ศึกษาธิการจังหวัด ศึกษาธิการภาค สังกัด และประเทศ

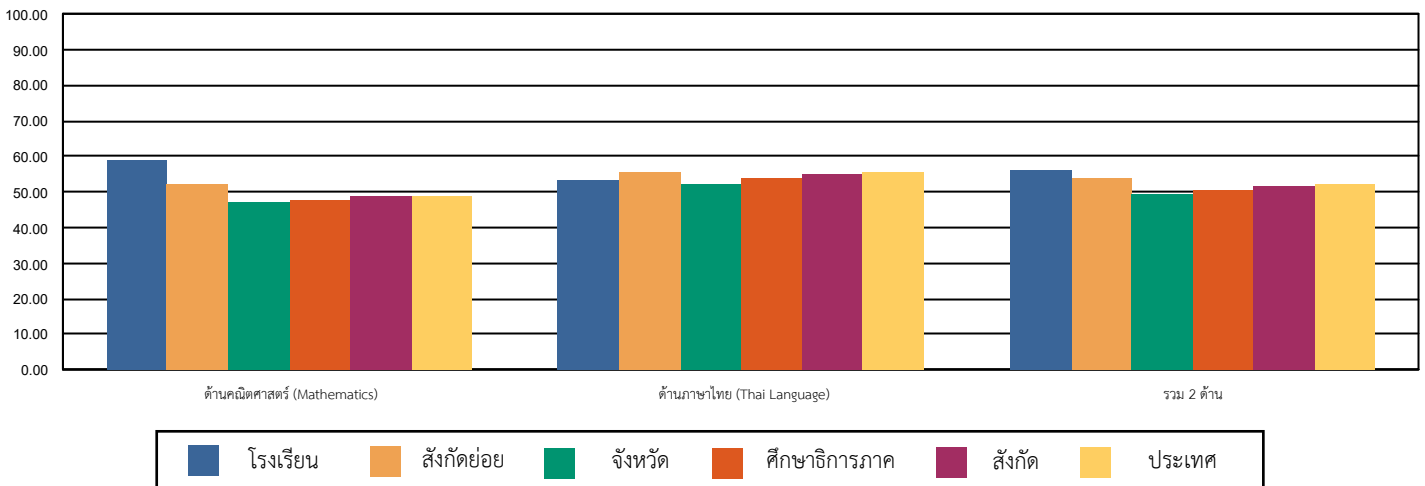

4. ตารางแสดงจำนวนและร้อยละนักเรียน จำแนกตามระดับคุณภาพ

ด้าน	จำนวนและร้อยละนักเรียน จำแนกตามระดับคุณภาพ (ยกเว้นเด็กพิเศษ และ Walk-in)							
	ดีมาก		ดี		พอใช้		ปรับปรุง	
	จำนวน	ร้อยละ	จำนวน	ร้อยละ	จำนวน	ร้อยละ	จำนวน	ร้อยละ
ด้านคณิตศาสตร์ (Mathematics)	8	29.62	14	51.85	5	18.51	0	0.00
ด้านภาษาไทย (Thai Language)	4	14.81	11	40.74	9	33.33	3	11.11
รวม 2 ด้าน	5	18.51	14	51.85	8	29.62	0	0.00

หมายเหตุ : จำนวนนักเรียนที่เข้าสอบในแต่ละด้านอาจมีจำนวนไม่เท่ากับนักเรียนที่เข้าสอบทั้งหมดและอาจไม่เท่ากันทั้ง 2 ด้าน เนื่องจากมีผู้เข้าสอบบางคนเข้าสอบเพียงวิชาใดวิชาหนึ่ง



สำนักงานคณะกรรมการการศึกษาขั้นพื้นฐาน กระทรวงศึกษาธิการ
รายงานผลการประเมินคุณภาพผู้เรียน (NT)
ชั้นประถมศึกษาปีที่ 3 ปีการศึกษา 2565
ฉบับที่ 1 แบบสรุปรายงานผลการประเมินของของโรงเรียน (School01)

5. คะแนนการประเมินรายด้านและรายมาตรฐาน						
ด้าน	คะแนน ร้อยละ	ระดับคุณภาพ				
		ปรับปรุง	พอใช้	ดี	ดีมาก	
ด้านคณิตศาสตร์ (Mathematics)	59.00			●		
สาระที่ 1 จำนวนและพีชคณิต	66.88			●		
มาตรฐาน ค 1.1 เข้าใจความหลากหลายของกาแสดงจำนวน ระบบจำนวน การดำเนินการของจำนวนที่เกิดขึ้นจากการดำเนินการ สมบัติของการดำเนินการ และนำไปใช้	67.92			●		
1. ป.3/2 เปรียบเทียบและเรียงลำดับจำนวนนับไม่เกิน 100,000 จากสถานการณ์ต่าง ๆ	100.00				●	
2. ป.3/4 เปรียบเทียบเศษส่วนที่ตัวเศษเท่ากัน โดยที่ตัวเศษน้อยกว่าหรือเท่ากับตัวส่วน	96.29				●	
3. ป.3/9 แสดงวิธีหาค่าตอบของโจทย์ปัญหา 2 ขั้นตอนของจำนวนนับไม่เกิน 100,000 และ 0	63.28			●		
4. ป.3/10 หาผลบวกของเศษส่วนที่มีตัวส่วนเท่ากัน และผลบวกไม่เกิน 1 และหาผลลบ ของเศษส่วนที่มีตัวส่วนเท่ากัน	48.14			●		
5. ป.3/11 แสดงวิธีหาค่าตอบของโจทย์ปัญหา การบวกเศษส่วนที่มีตัวส่วนเท่ากันและ ผลบวกไม่เกิน 1 และโจทย์ปัญหา การลบเศษส่วนที่มีตัวส่วนเท่ากัน	61.11			●		
มาตรฐาน ค 1.2 เข้าใจและวิเคราะห์แบบรูป ความสัมพันธ์ ฟังก์ชัน ลำดับและอนุกรม และนำไปใช้	59.25			●		
1. ป.3/1 ระบุจำนวนที่หายไปในรูปแบบรูปของ จำนวนที่เพิ่มขึ้นหรือลดลงที ละเท่า ๆ กัน	59.25			●		
สาระที่ 2 การวัดและเรขาคณิต	43.90		●			
มาตรฐาน ค 2.1 เข้าใจพื้นฐานเกี่ยวกับกรวัด วัดและคาดคะเนขนาดของสิ่งที่ต้องกรวัด และนำไปใช้	43.90		●			
1. ป.3/1 แสดงวิธีหาค่าตอบของโจทย์ปัญหาเกี่ยวกับเงิน	52.91			●		
2. ป.3/2 แสดงวิธีหาค่าตอบของโจทย์ปัญหาเกี่ยวกับเวลา และระยะเวลา	33.33		●			
3. ป.3/6 แสดงวิธีหาค่าตอบของโจทย์ปัญหาเกี่ยวกับความยาว ที่มีหน่วยเป็นเซนติเมตร และมีลิเมตร เมตรและเซนติเมตร กิโลเมตรและเมตร	44.44		●			
4. ป.3/10 แสดงวิธีหาค่าตอบของโจทย์ปัญหาเกี่ยวกับน้ำหนักที่มีหน่วยเป็น กิโลกรัมกับกรัม เมตริกตันกับกิโลกรัม	48.51			●		
5. ป.3/13 แสดงวิธีหาค่าตอบของโจทย์ปัญหาเกี่ยวกับปริมาตรและความจุที่มีหน่วย เป็นลิตรและมีลิตร	40.74		●			
สาระที่ 3 สถิติและความน่าจะเป็น	83.95				●	
มาตรฐาน ค 3.1 เข้าใจกระบวนการทางสถิติ และใช้ความรู้ทางสถิติในกาแก้ปัญหา	83.95				●	
1. ป.3/1 เขียนแผนภูมิรูปภาพ และใช้ข้อมูลจากแผนภูมิรูปภาพในการหาค่าตอบ ของโจทย์ปัญหา	79.62				●	
2. ป.3/2 เขียนตารางทางเดียวจากข้อมูลที่เป็นจำนวนนับ และใช้ข้อมูลจากตาราง ทางเดียวในการหาค่าตอบของโจทย์ปัญหา	92.59				●	
ด้านภาษาไทย (Thai Language)	53.68			●		
สาระที่ 1 การอ่าน	78.08				●	
มาตรฐาน ท 1.1 ใช้กระบวนการอ่านสร้างความรู้และความคิดเพื่อนำไปใช้ตัดสินใจ แก้ปัญหาในการดำเนินชีวิต และมีนิสัยรักการอ่าน	78.08				●	
1. ป.3/2 อธิบายความหมายของคำและข้อความที่ย่าน	92.59				●	
2. ป.3/3 คึงคำถามและตอบคำถามเชิงเหตุผลเกี่ยวกับเรื่องี่อ่าน	87.03				●	
3. ป.3/4 ลำดับเหตุการณ์และคาดคะเนเหตุการณ์จากเรื่องี่อ่าน โดยระบุเหตุผลประกอบ	85.18				●	
4. ป.3/5 สรุปความและข้อคิดจากเรื่องี่อ่านเพื่อนำไปใช้ในชีวิตประจำวัน	75.92				●	
5. ป.3/7 อ่านข้อเขียนเชิงอธิบายและปฏิบัติตามคำสั่งหรือข้อเสนอแนะ	53.70			●		
6. ป.3/8 อธิบายความหมายของข้อมูลจากแผนภาพ แผนที่ และแผนภูมิ	74.07				●	
สาระที่ 2 การเขียน	65.06			●		
มาตรฐาน ท 2.1 ใช้กระบวนการเขียนเขียนสื่อสาร เขียนเรียงความ ย่อความ และเขียนเรื่องราวในรูปแบบต่าง ๆ เขียนรายงานข้อมูลสารสนเทศและรายงานการศึกษาค้นคว้าอย่างมีประสิทธิภาพ	65.06			●		
1. ป.3/2 เขียนบรรยายเกี่ยวกับสิ่งใดสิ่งหนึ่งได้อย่างชัดเจน	79.62				●	
2. ป.3/4 เขียนจดหมายลาครู	66.66			●		
3. ป.3/5 เขียนเรื่องตามจินตนาการ	53.96			●		
สาระที่ 3 การฟัง การดู และการพูด	33.33		●			
มาตรฐาน ท 3.1 สามารถเลือกฟังและดูอย่างมีวิจารณญาณ และพูดแสดงความรู้ ความคิด และความรู้สึกรักในโอกาสต่าง ๆ อย่างมีวิจารณญาณและสร้างสรรค์	33.33		●			
1. ป.3/2 บอกสาระสำคัญจากการฟังและการดู	11.11	●				
2. ป.3/3 คึงคำถามและตอบคำถามเกี่ยวกับเรื่องี่ฟังและดู	55.55			●		
สาระที่ 4 หลักการใช้ภาษาไทย	31.80		●			
มาตรฐาน ท 4.1 เข้าใจธรรมชาติของภาษาและหลักภาษาไทย การเปลี่ยนแปลงของภาษาและพลังของภาษา ภูมิปัญญา ทางภาษา และรักษาภาษาไทยให้เป็นสมบัติ ของชาติ	31.80		●			
1. ป.3/1 เขียนสะกดคำและบอกความหมายของคำ	50.00			●		
2. ป.3/2 ระบุชนิดและหน้าที่ของคำในประโยค	29.62	●				
3. ป.3/4 แต่งประโยคง่าย ๆ	37.03		●			
4. ป.3/5 แต่งคำคล้องจองและคำขวัญ	0.00	●				
5. ป.3/6 เลือกใช้ภาษาไทยมาตรฐานและภาษาถิ่นได้เหมาะสมกับกาลเทศะ	37.03		●			
สาระที่ 5 วรรณคดีและวรรณกรรม	32.80		●			
มาตรฐาน ท 5.1 เข้าใจและแสดงความคิดเห็น วิเคราะห์วรรณคดีและวรรณกรรมไทยอย่างเห็นคุณค่า และนำมาประยุกต์ใช้ในชีวิตจริง	32.80		●			
1. ป.3/1 ระบุข้อคิดที่ได้จากการอ่านวรรณกรรมเพื่อนำไปใช้ในชีวิตประจำวัน	38.88		●			
2. ป.3/3 แสดงความคิดเห็นเกี่ยวกับวรรณคดีที่อ่าน	28.24	●				
รวม 2 ด้าน	56.34			●		

6. เกณฑ์การตัดสินระดับคุณภาพในแต่ละด้าน						
ระดับคุณภาพ	ช่วงคะแนนและคะแนนร้อยละในแต่ละระดับคุณภาพ					
	ด้านคณิตศาสตร์		ด้านภาษาไทย		รวมทั้ง 2 ด้าน	
	คะแนน	ร้อยละ	คะแนน	ร้อยละ	คะแนน	ร้อยละ
ดีมาก	68 - 100	68 - 100	70 - 100	70 - 100	138 - 200	69 - 100
ดี	47 - 67.99	47 - 67.99	50 - 69.99	50 - 69.99	97 - 137.99	48.5 - 68.99
พอใช้	26 - 46.99	26 - 46.99	30 - 49.99	30 - 49.99	56 - 96.99	28 - 48.49
ปรับปรุง	0 - 25.99	0 - 25.99	0 - 29.99	0 - 29.99	0 - 55.99	0 - 27.99



สำนักงานคณะกรรมการการศึกษาขั้นพื้นฐาน กระทรวงศึกษาธิการ
 รายงานผลการประเมินคุณภาพผู้เรียน (NT)
 ชั้นประถมศึกษาปีที่ 3 ปีการศึกษา 2566
 ฉบับที่ 1 แบบสรุปรายงานผลการประเมินของของโรงเรียน (School01)

1. ข้อมูลโรงเรียน

รหัสโรงเรียน : 1032650203 ชื่อโรงเรียน : บ้านลุงปุง ขนาดโรงเรียน : กลาง
 ที่ตั้งโรงเรียน : นอกเมือง อำเภอ : ท่าตูม จังหวัด : สุรินทร์
 สังกัดย่อย : สพป.สุรินทร์ เขต 2 ศึกษาธิการจังหวัด : สุรินทร์
 สังกัด : สำนักงานคณะกรรมการการศึกษาขั้นพื้นฐาน ภาค : ตะวันออกเฉียงเหนือ
 ศึกษาธิการภาค : สำนักงานศึกษาธิการภาค 13 จำนวนนักเรียนที่เข้าสอบทั้งหมด : 26 คน(ปกติ : 26 คน, พิเศษ : 0 คน, Walk-in : 0 คน)

2. คะแนนสอบ NT

ด้าน	คะแนนเฉลี่ยร้อยละ	คะแนนเฉลี่ยร้อยละจำแนกตามสังกัด					
		โรงเรียน	สังกัดย่อย (N=216)	จังหวัด (N=760)	ศึกษาธิการภาค (N=3,669)	สังกัด (N=25,959)	ประเทศ (N=29,854)
ด้านคณิตศาสตร์ (Mathematics)	คะแนนเฉลี่ยร้อยละ	33.38	55.26	53.16	49.27	51.91	52.97
	S.D.	11.85	25.35	25.53	24.07	23.95	23.85
	กลุ่มคุณภาพ*		พอใช้	พอใช้	พอใช้	พอใช้	พอใช้
ด้านภาษาไทย (Thai Language)	คะแนนเฉลี่ยร้อยละ	33.50	62.39	62.22	59.65	61.38	62.58
	S.D.	13.14	20.88	21.36	21.62	22.13	21.92
	กลุ่มคุณภาพ*		ปรับปรุง	ปรับปรุง	ปรับปรุง	ปรับปรุง	ปรับปรุง
รวม 2 ด้าน	คะแนนเฉลี่ยร้อยละ	33.44	58.83	57.70	54.46	56.65	57.78
	S.D.	10.63	21.31	21.44	20.87	21.23	21.07
	กลุ่มคุณภาพ*		ปรับปรุง	ปรับปรุง	ปรับปรุง	ปรับปรุง	ปรับปรุง

หมายเหตุ : * กลุ่มดีมาก หมายถึง คะแนนอยู่ใน 10% แรก กลุ่มดี หมายถึง คะแนนสูงกว่าหรือเท่ากับคะแนนเฉลี่ย แต่ไม่อยู่ใน 10% แรก กลุ่มพอใช้ หมายถึง คะแนนต่ำกว่าคะแนนเฉลี่ย แต่ไม่อยู่ใน 10% สุดท้าย กลุ่มปรับปรุง หมายถึง คะแนนอยู่ใน 10% สุดท้าย

3. กราฟเปรียบเทียบผลคะแนน NT ของโรงเรียน สังกัดย่อย ศึกษาธิการจังหวัด ศึกษาธิการภาค สังกัด และประเทศ

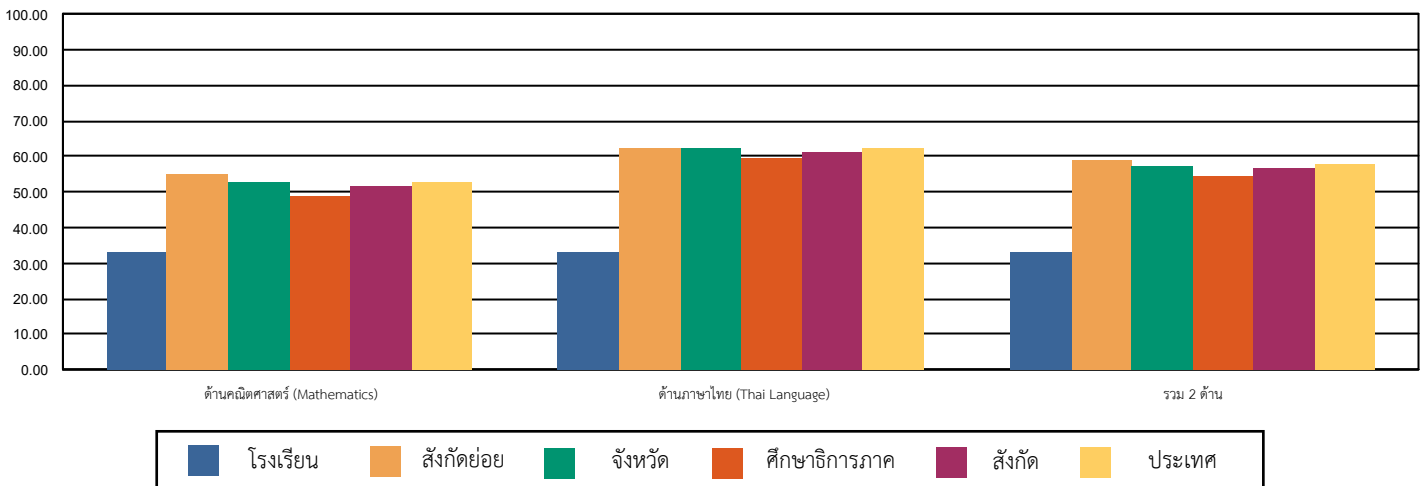

4. ตารางแสดงจำนวนและร้อยละนักเรียน จำแนกตามระดับคุณภาพ

ด้าน	จำนวนและร้อยละนักเรียน จำแนกตามระดับคุณภาพ (ยกเว้นเด็กพิเศษ และ Walk-in)							
	ดีมาก		ดี		พอใช้		ปรับปรุง	
	จำนวน	ร้อยละ	จำนวน	ร้อยละ	จำนวน	ร้อยละ	จำนวน	ร้อยละ
ด้านคณิตศาสตร์ (Mathematics)	0	0.00	5	19.23	16	61.53	5	19.23
ด้านภาษาไทย (Thai Language)	0	0.00	4	15.38	11	42.30	11	42.30
รวม 2 ด้าน	0	0.00	3	11.53	17	65.38	6	23.07

หมายเหตุ : จำนวนนักเรียนที่เข้าสอบในแต่ละด้านอาจมีจำนวนไม่เท่ากับนักเรียนที่เข้าสอบทั้งหมดและอาจไม่เท่ากันทั้ง 2 ด้าน เนื่องจากมีผู้เข้าสอบบางคนเข้าสอบเพียงวิชาใดวิชาหนึ่ง



สำนักงานคณะกรรมการการศึกษาขั้นพื้นฐาน กระทรวงศึกษาธิการ
รายงานผลการประเมินคุณภาพผู้เรียน (NT)
ชั้นประถมศึกษาปีที่ 3 ปีการศึกษา 2566
ฉบับที่ 1 แบบสรุปรายงานผลการประเมินของของโรงเรียน (School01)

5. คะแนนการประเมินรายด้านและรายมาตรฐาน		คะแนน ร้อยละ	ระดับคุณภาพ			
			ปรับปรุง	พอใช้	ดี	ดีมาก
ด้านคณิตศาสตร์ (Mathematics)		33.38		●		
สาระที่ 1	จำนวนและพีชคณิต	35.27		●		
มาตรฐาน	ค 1.1 เข้าใจความหลากหลายของกาแสดงจำนวน ระบบจำนวน การดำเนินการของจำนวนที่เกิดขึ้นจากการดำเนินการ สมบัติของการดำเนินการ และนำไปใช้	34.52		●		
	1. ป.3/2 เปรียบเทียบและเรียงลำดับจำนวนนับไม่เกิน 100,000 จากสถานการณ์ต่าง ๆ	53.84			●	
	2. ป.3/4 เปรียบเทียบเศษส่วนที่ตัวเศษเท่ากัน โดยที่ตัวเศษน้อยกว่าหรือเท่ากับตัวส่วน	30.76		●		
	3. ป.3/5 หาค่าของตัวไม่ทราบค่าในประโยคสัญลักษณ์แสดงการบวก และประโยคสัญลักษณ์แสดงการลบของจำนวนนับไม่เกิน 100,000 และ 0	34.61		●		
	4. ป.3/6 หาค่าของตัวไม่ทราบค่าในประโยคสัญลักษณ์ แสดงการคูณของจำนวน 1 หลัก กับจำนวนไม่เกิน 4 หลัก และจำนวน 2 หลักกับจำนวน 2 หลัก	23.07	●			
	5. ป.3/9 แสดงวิธีหาค่าของโจทย์ปัญหา 2 ขั้นตอนของจำนวนนับไม่เกิน 100,000 และ 0	31.93		●		
	6. ป.3/11 แสดงวิธีหาค่าของโจทย์ปัญหา การบวกเศษส่วนที่มีตัวส่วนเท่ากันและ ผลบวกไม่เกิน 1 และโจทย์ปัญหา การลบเศษส่วนที่มีตัวส่วนเท่ากัน	42.30		●		
มาตรฐาน	ค 1.2 เข้าใจและวิเคราะห์แบบรูป ความสัมพันธ์ ฟังก์ชัน ลำดับและอนุกรม และนำไปใช้	40.38		●		
	1. ป.3/1 ระบุนับจำนวนที่หาไปในแบบรูปของ จำนวนที่เพิ่มขึ้นหรือลดลงที ละเท่า ๆ กัน	40.38		●		
สาระที่ 2	การวัดและเรขาคณิต	33.21		●		
มาตรฐาน	ค 2.1 เข้าใจพื้นฐานเกี่ยวกับการวัด วัดและคาดคะเนขนาดของสิ่งที่ต้องการวัด และนำไปใช้	32.83		●		
	1. ป.3/1 แสดงวิธีหาค่าของโจทย์ปัญหาเกี่ยวกับเงิน	23.07	●			
	2. ป.3/2 แสดงวิธีหาค่าของโจทย์ปัญหาเกี่ยวกับเวลา และระยะเวลา	38.46		●		
	3. ป.3/6 แสดงวิธีหาค่าของโจทย์ปัญหาเกี่ยวกับความยาว ที่มีหน่วยเป็นเซนติเมตร และมีลิเมตร เมตรและเซนติเมตร กิโลเมตรและเมตร	33.33		●		
	4. ป.3/10 แสดงวิธีหาค่าของโจทย์ปัญหาเกี่ยวกับน้ำหนักที่มีหน่วยเป็น กิโลกรัมกับกรัม เมตริกตันกับกิโลกรัม	27.30		●		
	5. ป.3/13 แสดงวิธีหาค่าของโจทย์ปัญหาเกี่ยวกับปริมาตรและความจุที่มีหน่วย เป็นลิตรและมีลิตร	44.23		●		
มาตรฐาน	ค 2.2 เข้าใจและวิเคราะห์รูปเรขาคณิต สมบัติของรูปเรขาคณิต ความสัมพันธ์ระหว่างรูปเรขาคณิตและทฤษฎีบททางเรขาคณิต และนำไปใช้	38.46		●		
	1. ป.3/1 ระบุนูนเรขาคณิตสองมิติที่มีแกนสมมาตร และจำนวนแกนสมมาตร	38.46		●		
สาระที่ 3	สถิติและความน่าจะเป็น	24.35		●		
มาตรฐาน	ค 3.1 เข้าใจกระบวนการทางสถิติ และใช้ความรู้ทางสถิติในภาพปัญหา	24.35		●		
	1. ป.3/1 เขียนแผนภูมิรูปภาพ และใช้ข้อมูลจากแผนภูมิรูปภาพในการหาค่าของ โจทย์ปัญหา	26.92		●		
	2. ป.3/2 เขียนตารางทางเดียวจากข้อมูลที่เป็นจำนวนนับ และใช้ข้อมูลจากตาราง ทางเดียวในการหาค่าของโจทย์ปัญหา	19.23	●			
ด้านภาษาไทย (Thai Language)		33.50		●		
สาระที่ 1	การอ่าน	37.17		●		
มาตรฐาน	ท 1.1 ใช้กระบวนการอ่านสร้างความรู้และความคิดเพื่อนำไปใช้ตัดสินใจ แก้ปัญหาในการดำเนินชีวิต และมีนิสัยรักการอ่าน	37.17		●		
	1. ป.3/2 อธิบายความหมายของคำและข้อความที่อ่าน	48.07			●	
	2. ป.3/3 ตั้งคำถามและตอบคำถามเชิงเหตุผลเกี่ยวกับเรื่องที่อ่าน	34.61		●		
	3. ป.3/4 ลำดับเหตุการณ์และคาดคะเนเหตุการณ์จากเรื่องที่อ่าน โดยระบุเหตุผลประกอบ	32.69		●		
	4. ป.3/5 สรุปความรู้และข้อคิดจากเรื่องที่อ่านเพื่อนำไปใช้ในชีวิตประจำวัน	30.76		●		
	5. ป.3/7 อ่านข้อเขียนเชิงอธิบายและปฏิบัติตามคำสั่งหรือข้อเสนอแนะ	42.30		●		
	6. ป.3/8 อธิบายความหมายของข้อมูลจากแผนภาพ แผนที่ และแผนภูมิ	34.61		●		
สาระที่ 2	การเขียน	27.94	●			
มาตรฐาน	ท 2.1 ใช้กระบวนการเขียนเขียนสื่อสาร เขียนเรียงความ อ่ความ และเขียนเรื่องราวในรูปแบบต่าง ๆ เขียนรายงานข้อมูลสารสนเทศและรายงานการศึกษาค้นคว้าอย่างมีประสิทธิภาพ	27.94	●			
	1. ป.3/2 เขียนบรรยายเกี่ยวกับสิ่งใดสิ่งหนึ่งได้อย่างชัดเจน	0.00	●			
	2. ป.3/4 เขียนจดหมายลาครู	34.61		●		
	3. ป.3/5 เขียนเรื่องตามจินตนาการ	45.05		●		
สาระที่ 3	การฟัง การดู และการพูด	33.33		●		
มาตรฐาน	ท 3.1 สามารถเลือกฟังและดูอย่างมีวิจารณญาณ และพูดแสดงความรู้ ความคิด และความรู้สึกในโอกาสต่าง ๆ อย่างมีวิจารณญาณและสร้างสรรค์	33.33		●		
	1. ป.3/2 บอกสาระสำคัญจากการฟังและการดู	19.23	●			
	2. ป.3/3 ตั้งคำถามและตอบคำถามเกี่ยวกับเรื่องที่ฟังและดู	40.38		●		
สาระที่ 4	หลักการใช้ภาษาไทย	31.36		●		
มาตรฐาน	ท 4.1 เข้าใจธรรมชาติของภาษาและหลักภาษาไทย การเปลี่ยนแปลงของภาษาและพลังของภาษา ภูมิปัญญา ทางภาษา และรักษาภาษาไทยไว้เป็นสมบัติของชาติ	31.36		●		
	1. ป.3/2 ระบุนิยามและหน้าที่ของคำในประโยค	41.02		●		
	2. ป.3/4 แต่งประโยคง่าย ๆ	36.53		●		
	3. ป.3/5 แต่งคำคล้องจองและคำขวัญ	3.84	●			
	4. ป.3/6 เลือกใช้ภาษาไทยมาตรฐานและภาษาถิ่นได้เหมาะสมกับกาลเทศะ	34.61		●		
สาระที่ 5	วรรณคดีและวรรณกรรม	34.06		●		
มาตรฐาน	ท 5.1 เข้าใจและแสดงความคิดเห็น วิเคราะห์วรรณคดีและวรรณกรรมไทยอย่างเห็นคุณค่า และนำมาประยุกต์ใช้ในชีวิตจริง	34.06		●		
	1. ป.3/1 ระบุนิยามที่ได้จากการอ่านวรรณกรรมเพื่อนำไปใช้ในชีวิตประจำวัน	46.15		●		
	2. ป.3/3 แสดงความคิดเห็นเกี่ยวกับวรรณคดีที่อ่าน	25.00	●			
รวม 2 ด้าน		33.44		●		

6. เกณฑ์การตัดสินระดับคุณภาพในแต่ละด้าน						
ระดับคุณภาพ	ช่วงคะแนนและคะแนนร้อยละในแต่ละระดับคุณภาพ					
	ด้านคณิตศาสตร์		ด้านภาษาไทย		รวมทั้ง 2 ด้าน	
	คะแนน	ร้อยละ	คะแนน	ร้อยละ	คะแนน	ร้อยละ
ดีมาก	67 - 100	67 - 100	70 - 100	70 - 100	137 - 200	68.5 - 100
ดี	45 - 66.99	45 - 66.99	48 - 69.99	48 - 69.99	93 - 136.99	46.5 - 68.49
พอใช้	24 - 44.99	24 - 44.99	29 - 47.99	29 - 47.99	53 - 92.99	26.5 - 46.49
ปรับปรุง	0 - 23.99	0 - 23.99	0 - 28.99	0 - 28.99	0 - 52.99	0 - 26.49



สำนักงานคณะกรรมการการศึกษาขั้นพื้นฐาน กระทรวงศึกษาธิการ

รายงานผลการประเมินคุณภาพผู้เรียน (NT)

ชั้นประถมศึกษาปีที่ 3 ปีการศึกษา 2566

ฉบับที่ 8 แบบรายงานผลการประเมินของโรงเรียนย้อนหลัง 3 ปี (School08)

1. ข้อมูลโรงเรียน

รหัสโรงเรียน : 1032650203 ชื่อโรงเรียน : บ้านลุงปung
 ศึกษาธิการภาค : สำนักงานศึกษาธิการภาค 13 ศึกษาธิการจังหวัด : สุรินทร์
 จังหวัด : สุรินทร์ อำเภอ : ท่าตูม
 สังกัดย่อย : สพป.สุรินทร์ เขต 2 สังกัด : สำนักงานคณะกรรมการการศึกษาขั้นพื้นฐาน
 จำนวนนักเรียนที่เข้าสอบปีการศึกษาล่าสุด : 26 คน(ปกติ : 26 คน, พิเศษ : 0 คน, Walk-in : 0 คน)
 ขนาดโรงเรียน : กลาง
 ที่ตั้งโรงเรียน : นอกเมือง
 ภาค : ตะวันออกเฉียงเหนือ

2. คะแนนสอบ NT

คะแนนเฉลี่ยร้อยละของโรงเรียนย้อนหลัง 3 ปี จำแนกรายด้าน

ข้อมูล	คะแนนเฉลี่ยร้อยละของโรงเรียนย้อนหลัง 3 ปี จำแนกรายด้าน								
	ด้านคณิตศาสตร์			ด้านภาษาไทย			รวม 2 ด้าน		
	ปี 2564	ปี 2565	ปี 2566	ปี 2564	ปี 2565	ปี 2566	ปี 2564	ปี 2565	ปี 2566
จำนวนนักเรียน	30	27	26	30	27	26	30	27	26
คะแนนเฉลี่ยโรงเรียน	69.63	59.00	33.38	71.28	53.68	33.50	70.45	56.34	33.44
คะแนนเฉลี่ยสังกัดย่อย	56.79	52.36	55.26	60.61	55.53	62.39	58.69	53.95	58.83
คะแนนเฉลี่ยสังกัด	48.73	48.81	51.91	55.48	55.33	61.38	52.11	52.07	56.65
คะแนนเฉลี่ยประเทศ	49.44	49.12	52.97	56.14	55.86	62.58	52.80	52.50	57.78

3. กราฟเปรียบเทียบผลคะแนน NT

คะแนนเฉลี่ยโรงเรียนย้อนหลัง 3 ปี จำแนกรายด้าน

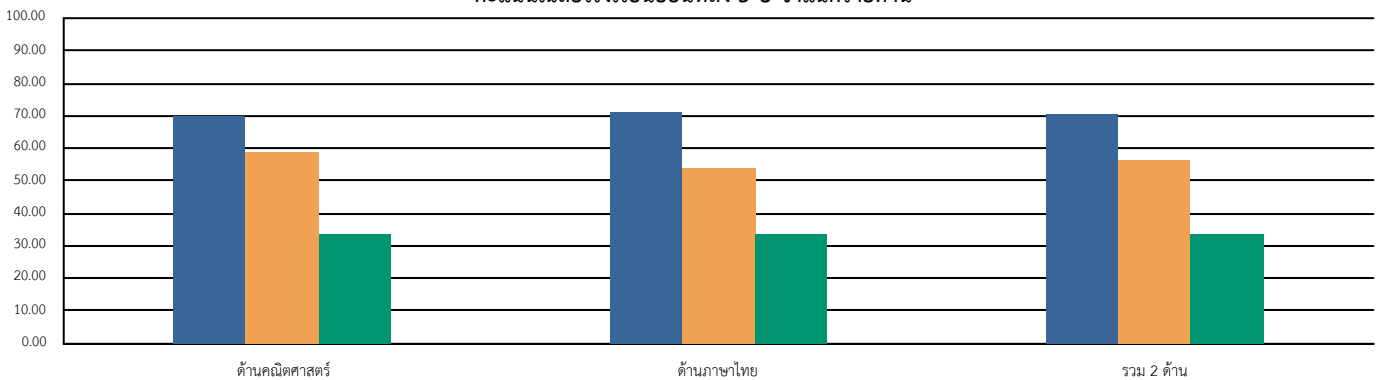

■ คะแนนเฉลี่ย รร. ปี 2564 ■ คะแนนเฉลี่ย รร. ปี 2565 ■ คะแนนเฉลี่ย รร. ปี 2566

คะแนนเฉลี่ยร้อยละรายด้านเปรียบเทียบกับ โรงเรียน สังกัดย่อย สังกัด และระดับประเทศ ย้อนหลัง 3 ปี

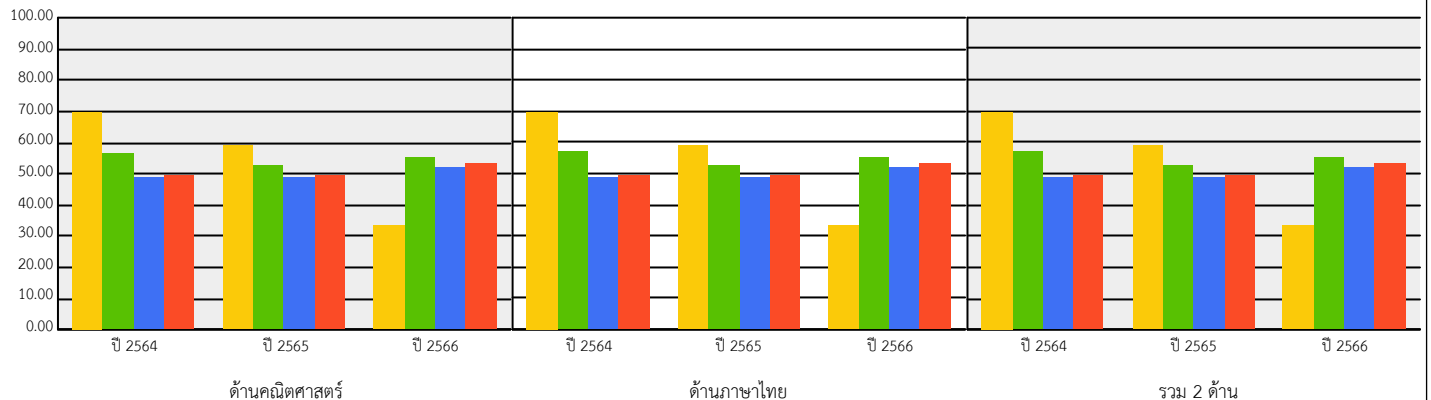

■ คะแนนเฉลี่ยโรงเรียน ■ คะแนนเฉลี่ยสังกัดย่อย ■ คะแนนเฉลี่ยสังกัด ■ คะแนนเฉลี่ยประเทศ